

## INFORMATION

画像アンケートの回収、他施設ひも付けの承諾書の依頼・回収中です。ご協力の程、よろしく  
お願いいたします。また、現在も、平成 28 年度の新規参加施設募集を引き続き行っております  
ので、連携施設等、訪問依頼がございましたら、是非事務局までご一報ください。

- 11/22** はまなすの丘様 … 患者さん用のツールを一式お届けしました。
- 11/16** トミザワ薬局 …… 他施設紐づけについて説明を行いました。紐づけ患者の拡大を進めるには良い方法ではないかのことで、社内で方向性を検討して頂くことになりました。
- 11/11** 泉パークタウン …… 他施設紐づけについて説明を行いました。MMWINで紐づけはOKとの返答を頂き、紐づけした患者は必ず報告して欲しいとのことです。
- 11/10** 青葉通り …… 院長先生に、他施設紐づけについて書類を持参して相談しました。件数も少なく、大事なことなので、まずは自院でやってみて、件数が増えてきたり、手間がかかるようになればお願いするとのことをご了承頂きました。
- 11/9** 登米診療所様 …… 東北大学病院の患者さんの紐付けを実施して、しばらくシステムを使用していないとのことなので、日程調整の上、カード作成及び操作説明を行うことになりました。
- 11/9** 東北労災病院様 … 他施設紐づけ依頼にて訪問しました。病院としては MMWIN で紐づけは OK の方向で考えているそうなので、再度検討して FAX を頂くことになりました。
- 11/9** 川崎こころ病院様 … 川崎町のユーザーズミーティングの打ち合わせを行いました。その他、他施設紐づけを依頼しました。
- 11/1** おおがわら …… 院長先生と面会をし、東北大学病院からの紐付けと、操作説明を行いました。
- 10/27** 南三陸病院様 …… 町民だよりへの掲載、又は年 4 回発行している病院広報への掲載等をご相談しました。院内でご相談して頂けることになりました。
- 10/27** 公立刈田 …… 透析文書連携システムの打ち合わせを行いました。職員 IC カードの発行依頼を受けました。



発行：一般社団法人 みやぎ医療福祉情報ネットワーク協議会

〒980-8633 仙台市青葉区大手町 1-5 宮城県医師会館 6 階 URL: <http://mmwin.or.jp>  
サポートセンター TEL: 022-399-6880 サポートセンター E-mail: [support@mmwin.or.jp](mailto:support@mmwin.or.jp)  
事務局 TEL: 022-395-6312 FAX: 022-395-6313 E-mail: [office@mmwin.or.jp](mailto:office@mmwin.or.jp)

当協議会からのメールを受信できない場合がございますので、「@mmwin.or.jp」からのメールを受信できるように設定してください。  
『MMWIN』、『みんなのみやぎネット』は、一般社団法人みやぎ医療福祉情報ネットワーク協議会の登録商標です。  
※本誌の収録内容の無断転載、複写、引用、改変等を禁じます。



### 情報参照のために

# 「ひも付け」

## 参加施設の連携手続きを進めましょう

来院・来所した患者さん等が提示する MMWIN の健康共通 ID と自施設 ID の『ひも付け』を行うことで情報の参照や共有が可能となります。

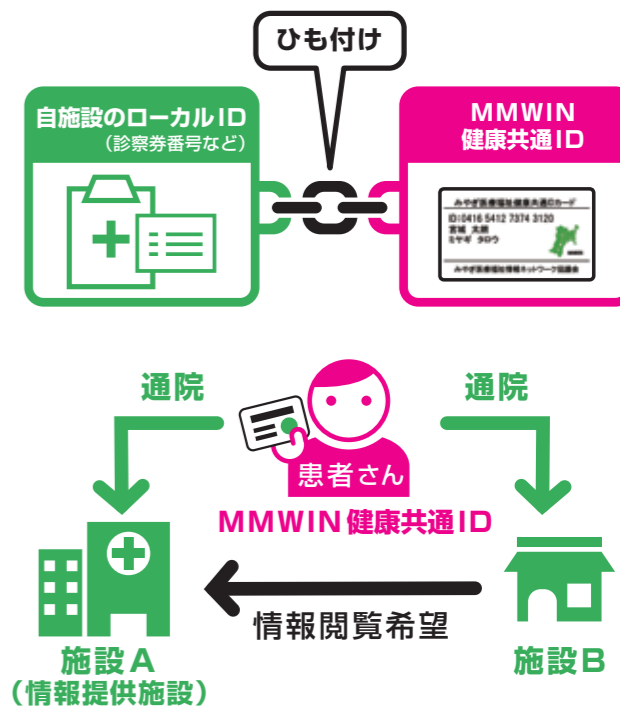

### 参照する手順

患者さんが通院・利用している情報提供施設 A の情報を、他の施設 B の使用者が MMWIN 参照システムを用いて参照する手順は以下のとおりです。

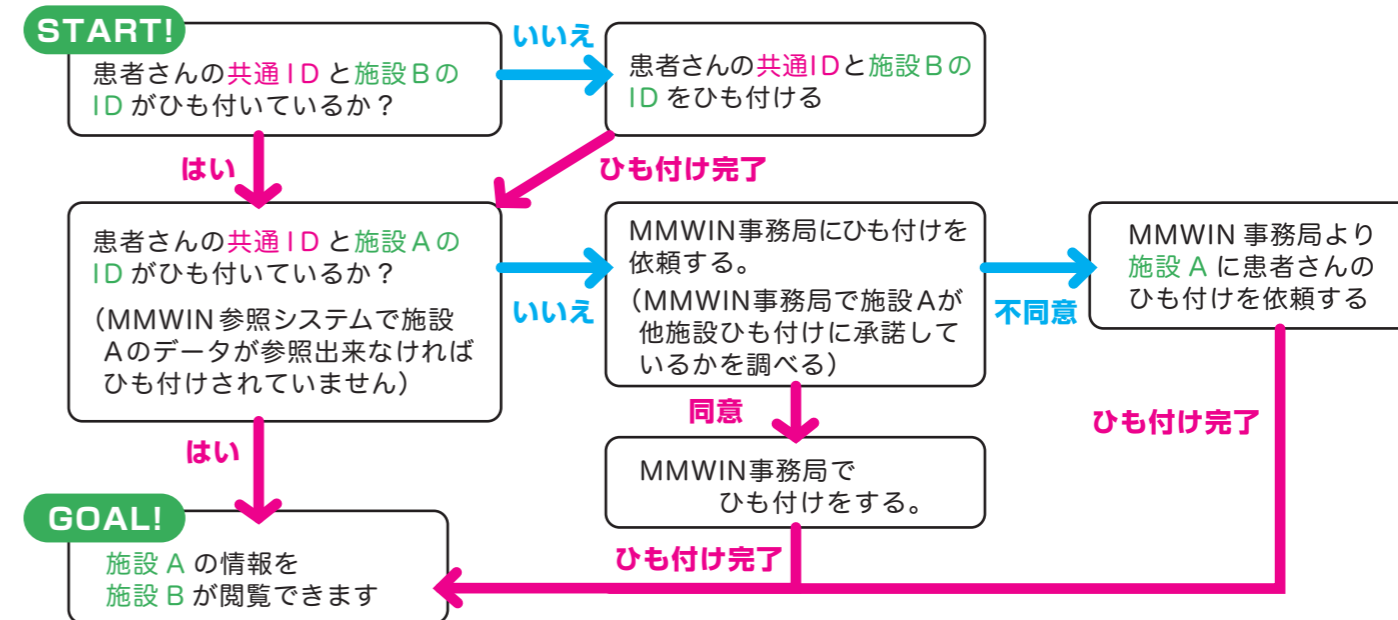

### 他施設ひも付けとは

システムの利活用の促進を目的として、患者さんのひも付けを MMWIN 事務局が代行、または他施設でもひも付けを行うことです。参加施設様ごとに、ご意向を確認し、ひも付けに関する情報を各施設様ごとにシステムに反映させております。参加施設様に同意を頂く点は下記三点となっております。

- ・貴施設の『ひも付け』を、他施設が行うことを許容して頂けるか。
- ・貴施設の『ひも付け』を、MMWIN 事務局が行うことを許容して頂けるか。
- ・貴施設において、他施設の『ひも付け』をして頂けるか。

今後は、ひも付けを促進するため、患者さんの加入時に、通院先とそのローカル ID を教えて頂き、その相手方施設にご了承頂ける場合は、MMWIN 事務局でのひも付けを行うこととしております。

## データ推移

紐づけ患者数が順調に増加しております。今後ともよろしくお願い致します。

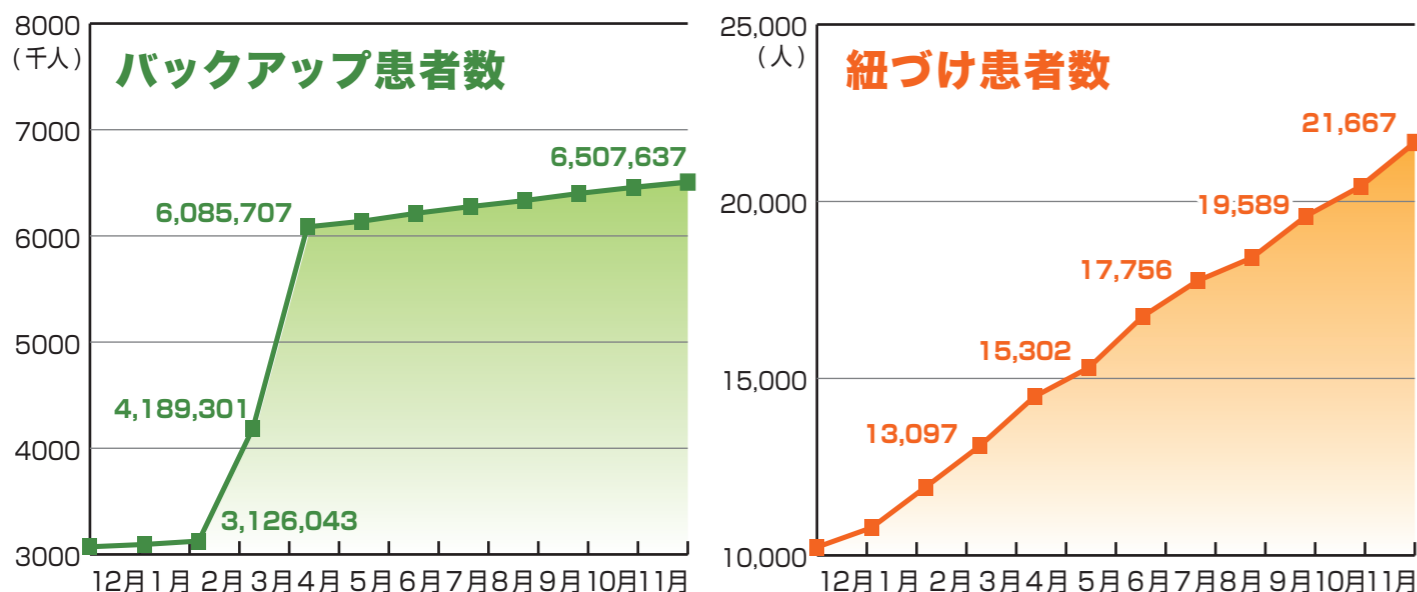

今後のユーザーズミーティングや関連行事等のお知らせです

## 第1回 県南地区MMWINユーザーズミーティングを開催します

【日時】12月14日(水) 午後6時30分～午後8時00分  
 【場所】みやぎ県南中核病院「大会議室」(宮城県柴田郡大河原町字西 38-1)

メールでもご案内させて頂いておりますが、この度「第1回県南地区MMWINユーザーズミーティング」を開催することとなりました。なお、準備の都合上、ご出席の場合は12/9(金)までにご連絡をお願い申し上げます。先に送付しておりますFAX送信票、もしくはメール([office@mmwin.or.jp](mailto:office@mmwin.or.jp))でのご連絡でも結構でございます。皆さまのご参加をお待ちしております。何卒宜しくお願い申し上げます。

## MMWIN使用者のメールアドレスご登録のお願い

以前よりお知らせしておりますが、MMWIN通信を郵送の他に、各施設のMMWIN使用者に直接メールで送付しております。また、ユーザーズミーティング開催のお知らせ等も送付致しますので、貴施設のMMWIN端末使用者の方のメールアドレスを何件でも構いませんので、可能な範囲でお知らせください。施設名をご記入の上、返信先は『[koho@mmwin.or.jp](mailto:koho@mmwin.or.jp)』までお願い致します。既にご連絡くださった施設様のアドレスは登録しておりますので、直接配信を開始しております。ご登録、誠にありがとうございました。

合わせて、ホームページにて、MMWIN通信のバックナンバーを公開しております。是非、ご覧ください。



## 平成28年度 臨時社員総会を開催します

平成28年度  
臨時社員総会

【日時】12月19日(月) 午後5時30分より受付開始 午後6時30分開始  
 【場所】宮城県医師会館2F 大手町ホール(仙台市青葉区大手町1-5)

先日、開催案内と議案書を各法人、施設様に発送させて頂きました。お手数でございますが御出席の有無を同封のFAX返信用紙にて12月5日(月)までにお知らせくださいますようお願い申し上げます。なお、ご欠席の場合、委任状もご記入の上、事務局までFAXをお願い申し上げます。

## 眼科連携システム仕様説明会を開催しました

2016年11月4日(金)に、TKP 京都四条烏丸カンファレンスセンターにて、眼科連携システム仕様説明会を開催致しました。眼科連携システムは眼科特有の視野検査等の診療情報を病院、診療所間で共有することにより、患者さんの治療計画策定にメリットがある仕組みです。

仕様説明会の目的は、多くの眼科電子カルテベンダー様や眼科電子ファイリングベンダー様からもバックアップシステム(アップローダー)構築を可能とすることで、県内に約100施設ある眼科診療所様がMMWINを活用した眼科連携システムに参加できるようにすることです。当日は8社20名にご参加頂きました。

説明会では、東北大学病院眼科教授中澤先生、同眼科講師丸山先生、かとう眼科医院加藤先生にご挨拶頂き、各ベンダー様にも先生方のMMWIN眼科連携システムに対する熱い期待が伝わったと思います。各ベンダー様からもバックアップシステム(アップローダー)構築に対し、前向きに取り組んで頂けるのご意見を頂きました。今後は各ベンダー様と協力し、バックアップシステム(アップローダー)構築に向け詳細を検討し、具体的にすすめていく予定です。



## 第5回 宮城県地域医療学会に参加しました

11月20日(日)に、勝山館にて、第5回 宮城県地域医療学会『ここまで来た地域医療構想、地域包括ケアシステム』に参加致しました。当日はブースを設置し、MMWINの取り組みをご紹介しました。



## 石巻地域医療連携講演会を開催しました

11月24日(木)に、石巻グランドホテルにて、石巻地域医療連携講演会を開催致しました。やもと内科クリニック院長 佐藤和生先生より『MMWINの今までの活動と今後の活用について』、東北公済病院薬局長 中村浩規先生より『病薬連携における地域連携システムの活用について』をご講演いただきました。

出席者は医師4名、病院薬剤師11名、調剤薬局薬剤師24名、看護師1名、その他(事務職)3名の合計43名となりました。多数のご参加、まことにありがとうございました。