



MMWIN[®]みんなのみやぎネット[®]

より効率的で、質の高い医療・介護サービス提供のために
Vol. 81



MMWINを活用した病診連携について



先日、サポートセンターにICカードを紛失したという1件の問い合わせがありました。お問い合わせされた医師に話を伺うと、紹介状に「あとは（残りは）MMWINで見て下さい」と書いてあり、慌てて探したが見当たらなかったとのこと。

患者さんの転院に際し、先行して透析施設でのMMWINを活用した情報連携が行われていますが、ここ最近では上述のような一般的な紹介／逆紹介に活用されるケースが増えてきております。さらには、紹介先から紹介元に対し、「MMWINで貴院の情報を参照したいのであらかじめ患者さんにMMWINの加入を案内してもらえませんか？」という話もあります。

このようなMMWINの活用方法を具体化しようという動きもあります。県北圏の基幹病院である大崎市民病院では、医師返書の中に対象者のMMWIN加入の有無を記載することが検討され始めています。これにより、MMWINに加入し、病院紐づけが行われている患者において、紹介元医療機関が大崎市民病院における紹介後の検査結果や診療内容を参照することが可能となります。^{*}

コロナ禍において医療情報のデジタル化の遅れが指摘される昨今、「〇月〇日の検査結果を教えてくださいませんか?」、「もう少し鮮明な画像を送って下さい」といった電話や、ファックス送信、郵送に代わる情報伝達手段として今一度、MMWINの活用をご検討下さい。



検査項目	結果	単位	検査日	検査機関
ヘモグロビン	14.2	g/dl	2020/11/02	大崎市民病院
ヘマトクリット	42.5	%	2020/11/02	大崎市民病院
ヘモグロビンA1c	5.8	%	2020/11/02	大崎市民病院
血糖値	100	mg/dl	2020/11/02	大崎市民病院
血圧	110/70	mmHg	2020/11/02	大崎市民病院

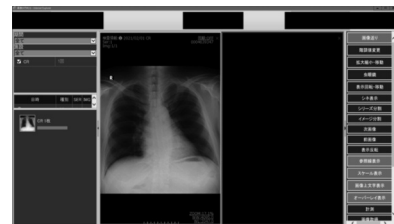

画像参照イメージ

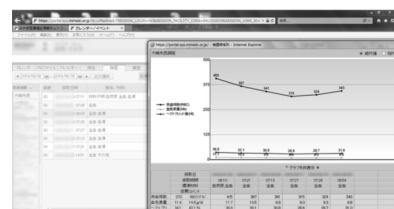

検査歴参照イメージ

^{*}情報の参照にあたっては患者本人による同意が必要です。

MMWINホームページのご案内

MMWINホームページでは、最新の参加施設や診療データバックアップ数、加入患者数をご確認いただけます。

またシステムのご紹介や各種お知らせ、過去の広報資料等を掲載しておりますので、是非ご覧ください。



お問合せ先：

一般社団法人みやぎ医療福祉情報ネットワーク協議会

Miyagi Medical and Welfare Information Network (MMWIN)

【住所】仙台市青葉区一番町1-15-19 【WEB】<http://www.mmwin.or.jp>

【TEL】022-395-6312 【FAX】022-395-6313 【E-mail】office@mmwin.or.jp

『MMWIN』、『みんなのみやぎネット』は、一般社団法人みやぎ医療福祉情報ネットワーク協議会の登録商標です。